

## **DESCRIPTIVO TÉCNICO PLEITO EX Tarifário**

NCM: 8708.70.10

### **Proposta descrição da autopeça:**

Aro soldado de aço médio carbono, com acabamento primer, W16A x 38; W18A x 38, com perfil de até 2 degraus, contém até 10 furos para fixação de parafuso, com dimensões máximas de 970 mm de diâmetro, até 460 mm de largura, peso máximo de 182 kg, utilizado em eixo propulsor, aplicado na montagem dos pneus traseiros dos tratores agrícolas.

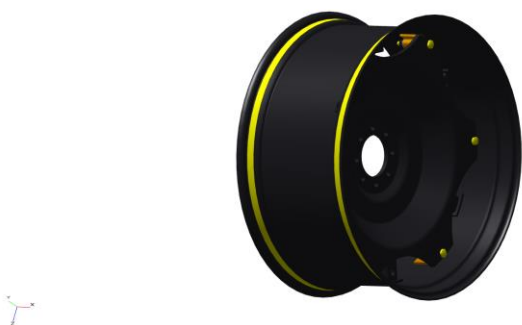

### **Especificações técnicas detalhadas, descrição do funcionamento e aplicação:**

Aro soldado de aço médio carbono, com acabamento primer, W16A x 38; W18A x 38, com perfil de até 2 degraus, contém até 10 furos para fixação de parafuso, com dimensões máximas de 970 mm de diâmetro, até 460 mm de largura, peso máximo de 182 kg, utilizado em eixo propulsor, aplicado na montagem dos pneus traseiros dos tratores agrícolas.

Aplicado em tratores.

### **Composição:**

Aço.